DETECTIVE SUDOKU

PŘÍPADY K VYTIŠTĚNÍ

Úklidová komora

#005 / TĚŽKÉ / 60 MIN

Jedna z postav je oběť — už je na hracím poli. Všichni ostatní jsou podezřelí. Váš úkol: zjistit, kde kdo stál.

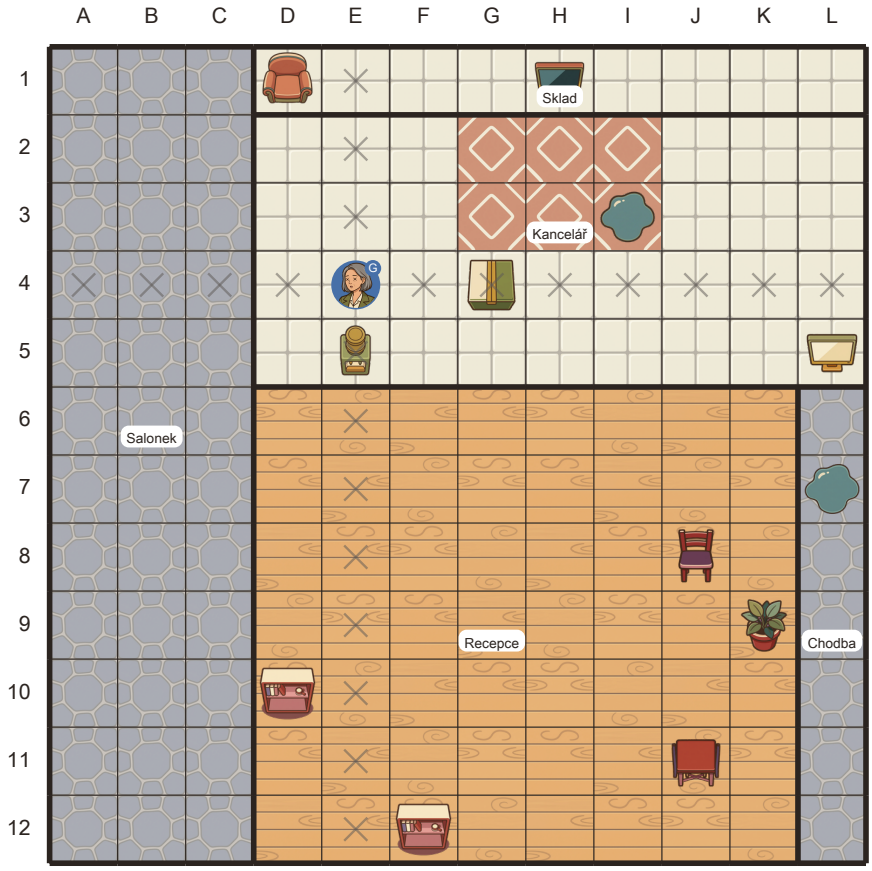

POZNÁMKY K DEDUKCI

POSTAVY / VÝPOVĚDI

GABRIELA / OBĚŤ (G)
Byla o samotě s vrahem.

ADAM (A)
Byl přímo západně od stolu.

KLÁRA (K)
Byla přesně o dva kroky šikmo na severozápad od Gabriely.

IVO (I)
Byl přímo jižně od krabice.

LUKÁŠ (L)
Byl východněji než Jana.

JANA (J)
Byla přesně o šest řádků jižněji než Gabriela.

EMIL (E)
Byl přesně o jeden krok šikmo na severovýchod od Gabriely.

DANA (D)
Byla vedle kaluže.

BARBORA (B)
Byla vedle židle.

CYRIL (C)
Byl přímo jižně od stolu.

HANA (H)
Seděla v křesle.

FILIP (F)
Byl někde severovýchodně od Barbory.

JAK VYŘEŠIT PŘÍPAD

Vedle znamená přímo vlevo, vpravo, nad nebo pod — A ZÁROVEŇ ve stejné místnosti. Úhlopříčky se nepočítají a zdi sousedství ruší.

Na židlích, křeslech, postelích, autech a kalužích lze stát. Ostatní nábytek pole blokuje.

01 V každém řádku a sloupci stojí přesně JEDNA postava. Když někoho umístíte, jeho řádek a sloupec se zaplní malými × — tato pole už nepřipadají v úvahu.

02 Oběť byla s vrahem o samotě. Karta každého podezřelého ukazuje jeho stopu: „severně od…“, „vedle květiny…“, „ve stejné místnosti…“. Všechny stopy jsou pravdivé.

03 V místnosti oběti zůstanou přesně dva lidé: oběť a vrah. Umístěte všechny a odešlete řešení.

DALŠÍ PŘÍPADY

Hrajte další případy a využijte logické nápovědy, když je potřebujete.

detectivesudoku.com/cs/printable-cases

PRO KONTROLU ŘEŠENÍ OTOČTE STRÁNKU VZHŮRU NOHAMA

ŘEŠENÍ / G=E4 · L=B5 · B=I8 · A=H11 · J=A10 · C=J12 · K=C2 · E=F3 · H=D1 · I=G9 · D=L6 · F=K7 / VRAH: Emil