명탐정 스도쿠

인쇄용 사건 파일

비품 창고

#005 / 어려움 / 60 MIN

등장인물 중 한 명이 피해자이며 이미 보드에 놓여 있습니다. 나머지는 모두 용의자입니다. 당신의 임무: 모두가 어디에 서 있었는지 알아내는 것.

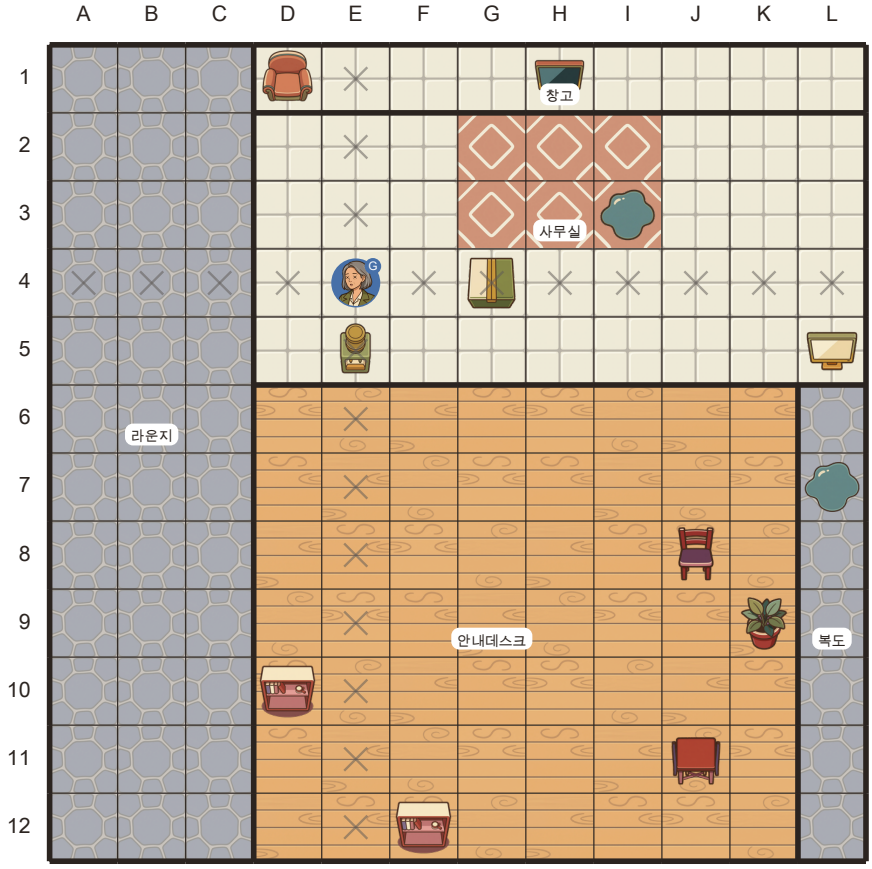

추리 메모

등장인물 / 진술

가은 / 피해자 (G)
그녀는 살인범과 단둘이 있었다.

채민 (L)
그는 유진보다 동쪽에 있었다.

민선 (B)
그녀는 의자 옆에 있었다.

지훈 (A)
그는 탁자의 정서쪽에 있었다.

유진 (J)
그녀는 가은보다 정확히 6행 남쪽에 있었다.

하준 (C)
그는 탁자의 정남쪽에 있었다.

은서 (K)
그녀는 가은보다 정확히 2칸 대각선 북서쪽에 있었다.

도현 (E)
그는 가은보다 정확히 1칸 대각선 북동쪽에 있었다.

나연 (H)
그녀는 안락의자에 앉아 있었다.

소민 (I)
그는 상자의 정남쪽에 있었다.

서연 (D)
그녀는 물웅덩이 옆에 있었다.

예준 (F)
그는 민선보다 북동쪽 어딘가에 있었다.

사건 해결 방법

'옆'은 바로 왼쪽, 오른쪽, 위 또는 아래이면서 같은 방 안을 뜻합니다. 대각선은 절대 해당되지 않고, 벽은 인접을 끊습니다.

01 각 행과 각 열에는 정확히 한 명만 있습니다. 누군가를 배치하면 작은 ×가 그 행과 열을 채우며, 그 칸들은 불가능해집니다.

02 피해자는 살인범과 단둘이 있었습니다. 각 용의자 카드에는 그 인물의 단서가 적혀 있습니다: '~보다 북쪽', '화분 옆', '같은 방'. 모든 단서는 진실입니다.

03 피해자의 방에는 최종적으로 정확히 두 사람만 남습니다: 피해자와 살인범. 모두를 배치한 뒤 정답을 제출해 사건을 종결하세요.

의자, 안락의자, 침대, 자동차, 물웅덩이 칸에는 인물을 놓을 수 있습니다. 다른 가구는 칸을 막습니다.

더 많은 사건

더 많은 사건을 플레이하고 필요할 때 논리적 힌트를 받으세요.

detectivesudoku.com/ko/printable-cases

페이지를 거꾸로 돌려 정답을 확인하세요

정답 / G=E4 · L=B5 · B=I8 · A=H11 · J=A10 · C=J12 · K=C2 · E=F3 · H=D1 · I=G9 · D=L6 · F=K7 / 살인범: 도현